

Addendum Hernummering kadastrale percelen

De gevraagde kadastrale percelen verschillen t.o.v de nummers opgenomen in de laatste vergunningsbeslissing. Dit is een gevolg van een hernummering. In onderstaande tabel is de kadastrale ligging der percelen waarop de exploitatie of de verandering van de inrichting gebeurt of gepland is weergegeven met de aanduiding van de oude en nieuwe perceelsnummers:

PROVINCIE	GEMEENTE	AFDELING	SECTIE	PERCEELNUMMERS NIEUW	PERCELSNUMMERS OUD
West-Vlaanderen	Oostrozebeke		A	400 G- 396G2 en 396H2	400 F, 396 E2 en 396 V

Tevens vindt u in bijlage een kopie van het kadastrale liggingsplan met de oude nummers.



Bron: Cadgis

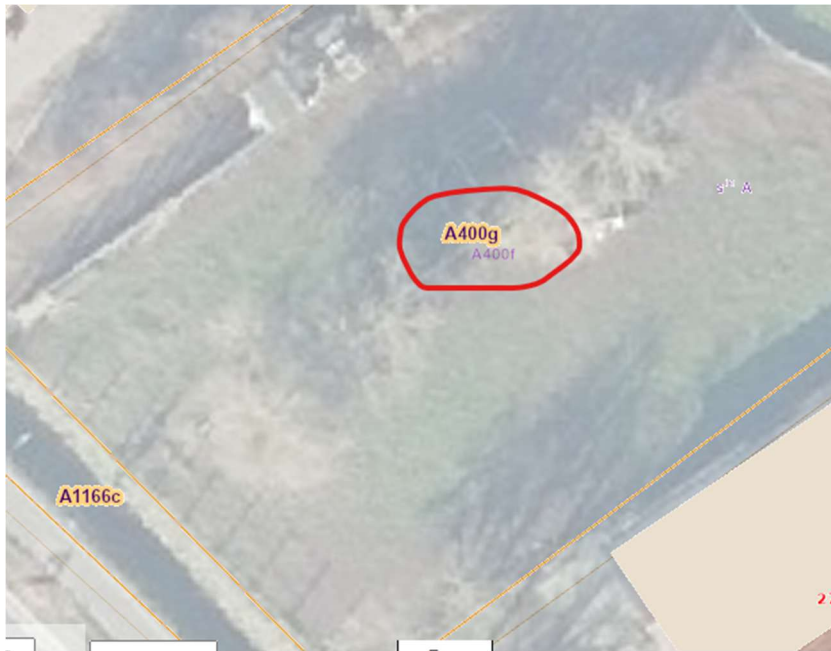

Bron: Cadgis



Bron: Cadgis