

## Addendum D4 Omgeving van het project – onder extra informatie

Voeg de gegevens als bijlage D4 bij het formulier.

### o 1 Vul de gegevens van de omgeving van het project in.

Als het project op verschillende locaties plaatsvindt, vult u de onderstaande tabel in voor elke locatie.

Voor meer informatie kunt u surfen naar [www.geopunt.be/kaart](http://www.geopunt.be/kaart) en [geo.onroenderfgoed.be](http://geo.onroenderfgoed.be)

Als de afstand tot een gebied groter is dan 700 meter, hoeft u de rij in kwestie niet in te vullen.

soort gebied	locatie van het project	
	in het gebied	in de nabijheid van het gebied
een speciale beschermingszone (SBZ): een Habitat- of Vogelrichtlijngebied (Geopunt.be: zoeken via Thema's / Natuur en milieu / Natuur / ...) <b>Niet van toepassing</b>	<input type="checkbox"/>	<input type="checkbox"/> op ..... m
een gebied in het Vlaams Ecologisch Netwerk (Geopunt.be: zoeken via Thema's / Natuur en milieu / Natuur / ...) <b>Niet van toepassing</b>	<input type="checkbox"/>	<input type="checkbox"/> op ..... m
een natuurgebied, een bosgebied en andere groene bestemmingen of bestemmingen met een ecologische waarde of ecologisch belang, aangewezen op plannen van aanleg en de ruimtelijke uitvoeringsplannen die van kracht zijn in de ruimtelijke ordening (Geopunt.be: zoeken via Thema's / Bouwen en wonen / Ruimtelijke ordening / ...) <b>Zie kaart 1 hieronder gewestplan Roeselare-Tielt – parkgebied op ca. 480 m ten noordoosten</b>	<input type="checkbox"/>	<input checked="" type="checkbox"/> op <b>ca. 480</b> m
gewestgrens of landsgrens <b>Niet van toepassing</b>	<input type="checkbox"/>	<input type="checkbox"/> op ..... m
woongebied <b>Zie kaart 2 hieronder gewestplan Roeselare-Tielt – woongebied met landelijk karakter op ca. 365 m ten noorden</b>	<input type="checkbox"/>	<input checked="" type="checkbox"/> op <b>ca. 365</b> m
recreatiegebied <b>Niet van toepassing</b>	<input type="checkbox"/>	<input type="checkbox"/> op ..... m
erfgoedlandschap (geo.onroenderfgoed.be: bekijk via Geoportaal) <b>Niet van toepassing</b>	<input type="checkbox"/>	<input type="checkbox"/> op ..... m
een beschermd cultuurhistorisch landschap, stads- of dorpsgezicht of monument of archeologische site (geo.onroenderfgoed.be: bekijk via Geoportaal) <b>Niet van toepassing</b>	<input type="checkbox"/>	<input type="checkbox"/> op ..... m
vastgestelde inventarissen onroerend erfgoed (geo.onroenderfgoed.be: bekijk via Geoportaal) <b>Zie kaart 3 hieronder – vastgesteld bouwkundig erfgoed Neerhof Goet van Nieuwenhove op ca. 110 m ten noorden</b>	<input type="checkbox"/>	<input checked="" type="checkbox"/> op <b>ca. 110</b> m
gebied waar geen archeologisch erfgoed te verwachten valt (geo.onroenderfgoed.be: bekijk via Geoportaal) <b>Zie kaart 4 hieronder – o.a. gebied 5672 aangrenzend ten noorden</b>	<input type="checkbox"/>	<input checked="" type="checkbox"/> op <b>aangrenzend</b> m
Unesco werelderfgoed (geo.onroenderfgoed.be: bekijk via Geoportaal)	<input type="checkbox"/>	<input type="checkbox"/> op ..... m

**Niet van toepassing**

een waterwingebied of een bijbehorende beschermingszone type I, II en III

(Geopunt.be: zoeken via Thema's / Natuur en milieu / Water / ...)

**Niet van toepassing**

op ..... m

een overstromingsgevoelig gebied

(Geopunt.be: zoeken via Thema's / Natuur en milieu / Water / ...)

**Zie kaart 5 hieronder – aangrenzend**

**Zie addendum D4.1 overstromingsrapport d.d. 26/04/2024 van de bedrijfssite**

op aangrenzend m

kinderdagverblijven, scholen, ziekenhuizen, rust- en verzorgingstehuizen

(Geopunt.be: zoeken via Thema's / Welzijn, gezondheid en gezin / Zorg en gezondheid / ... - Thema's / Welzijn, gezondheid en gezin / Kind en gezin / ... - Thema's / onderwijs / ...)

**Zie kaart 6 hieronder – groepsopvang baby's en peuters op ca. 600 m ten noordwesten**

op ..... m

ligging van Seveso-inrichtingen (<https://www.lne.be/seveso-kaart-vlaanderen>)

**Niet van toepassing**

op ..... m

**Kaart 1 gewestplan Roeselare-Tielt – parkgebied op ca. 480 m ten noordoosten**

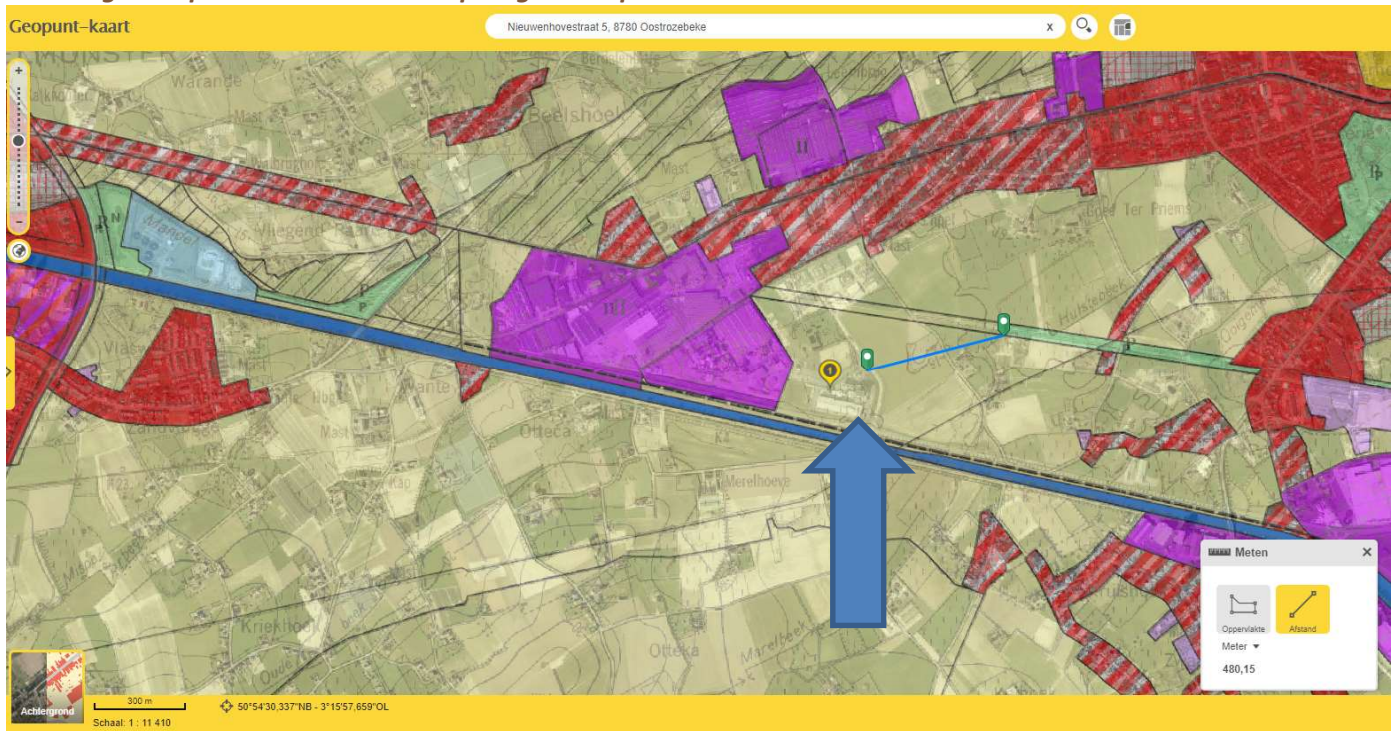



### Kaart 2 gewestplan Roeselare-Tielt – woongebied met landelijk karakter op ca. 365 m ten noorden

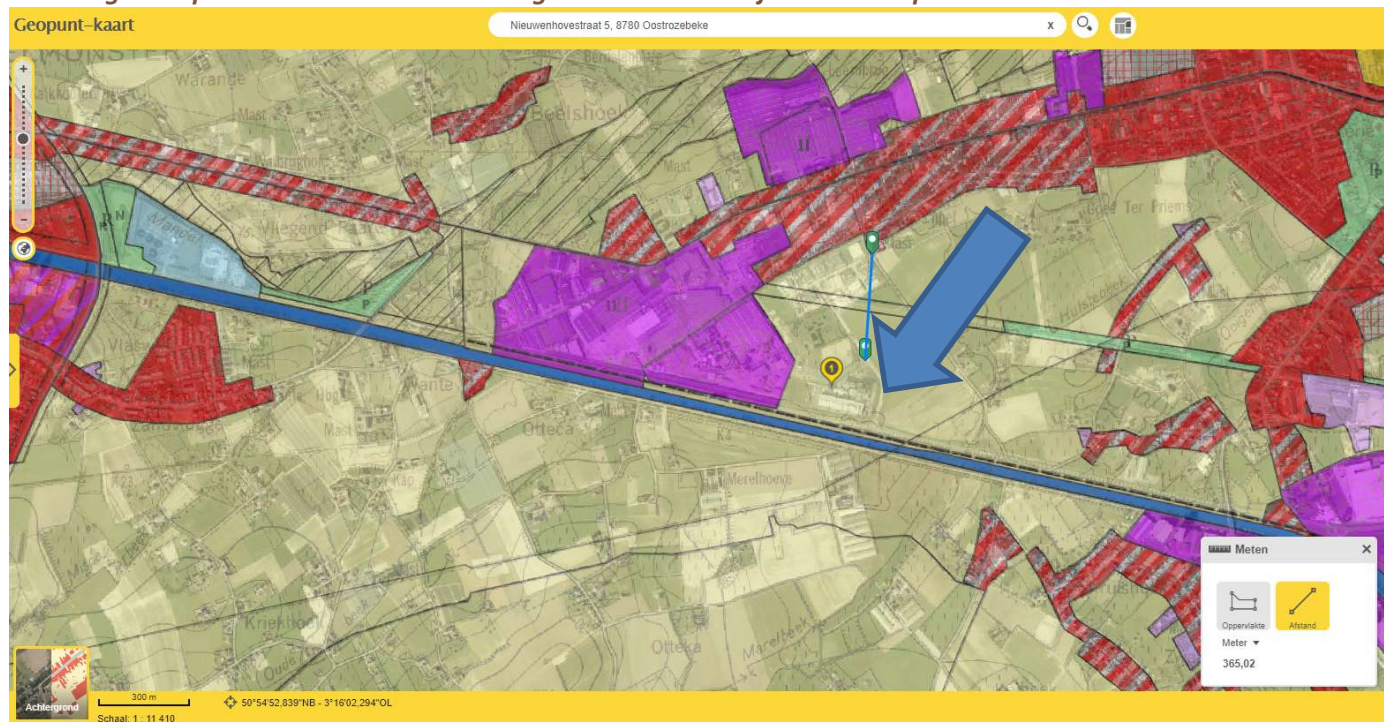

### Kaart 3 vastgesteld bouwkundig erfgoed Neerhof Goet van Nieuwenhove op ca. 110 m ten noorden

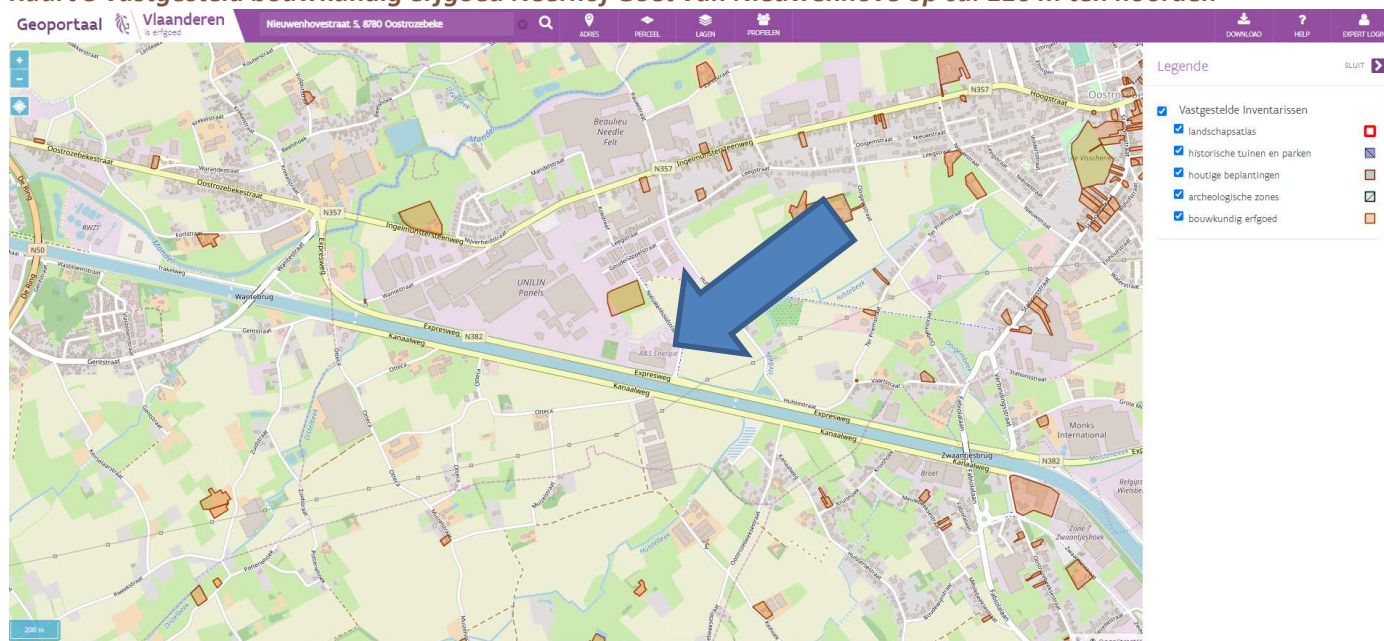



**Kaart 4 gebied geen archeologie o.a. gebied 5672 aangrenzend ten noorden**

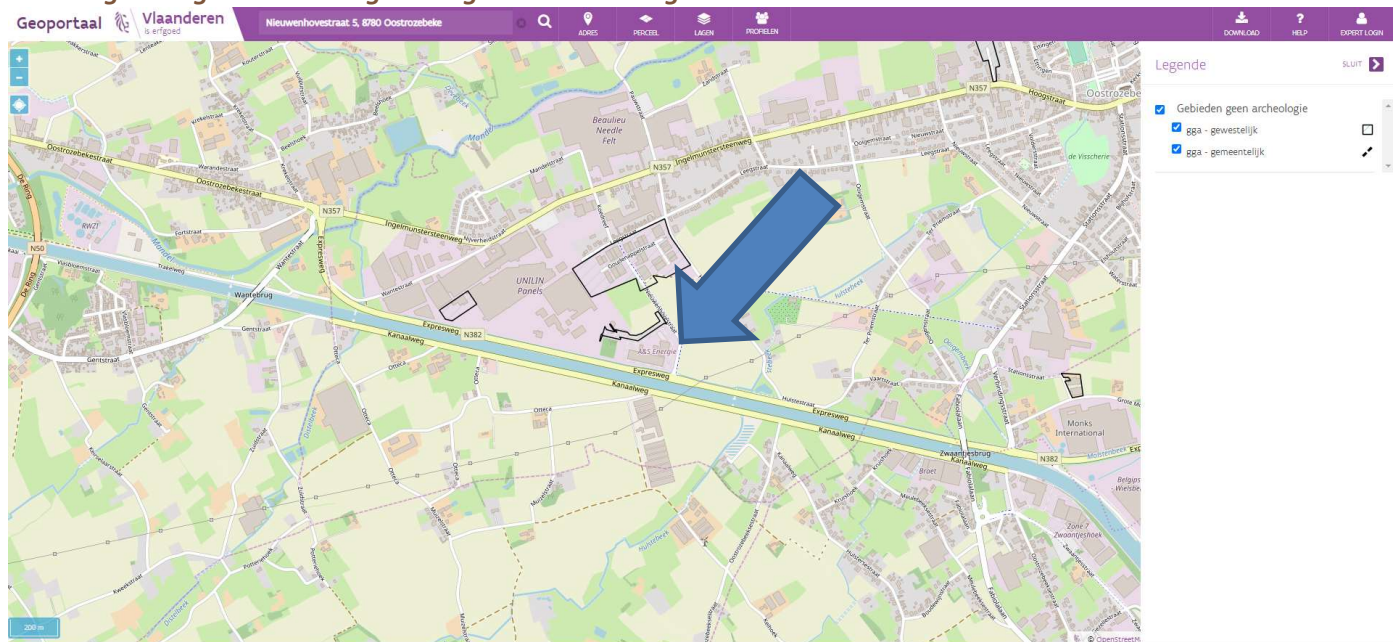

**Kaart 5 watertoets pluviaal 2023 aangrenzend aan site A&S Energie nv**  
 In addendum D4.1 is het overstromingsrapport d.d. 26/04/2024 van de bedrijfssite gevoegd via [www.waterinfo.be](http://www.waterinfo.be). De gebouwscore is A (= geen overstroming gemodelleerd). De perceelscore is D (= middelgrote kans op overstromingen) bij intense neerslag (pluviaal). Tot op heden waren er geen overstromingen op de site.

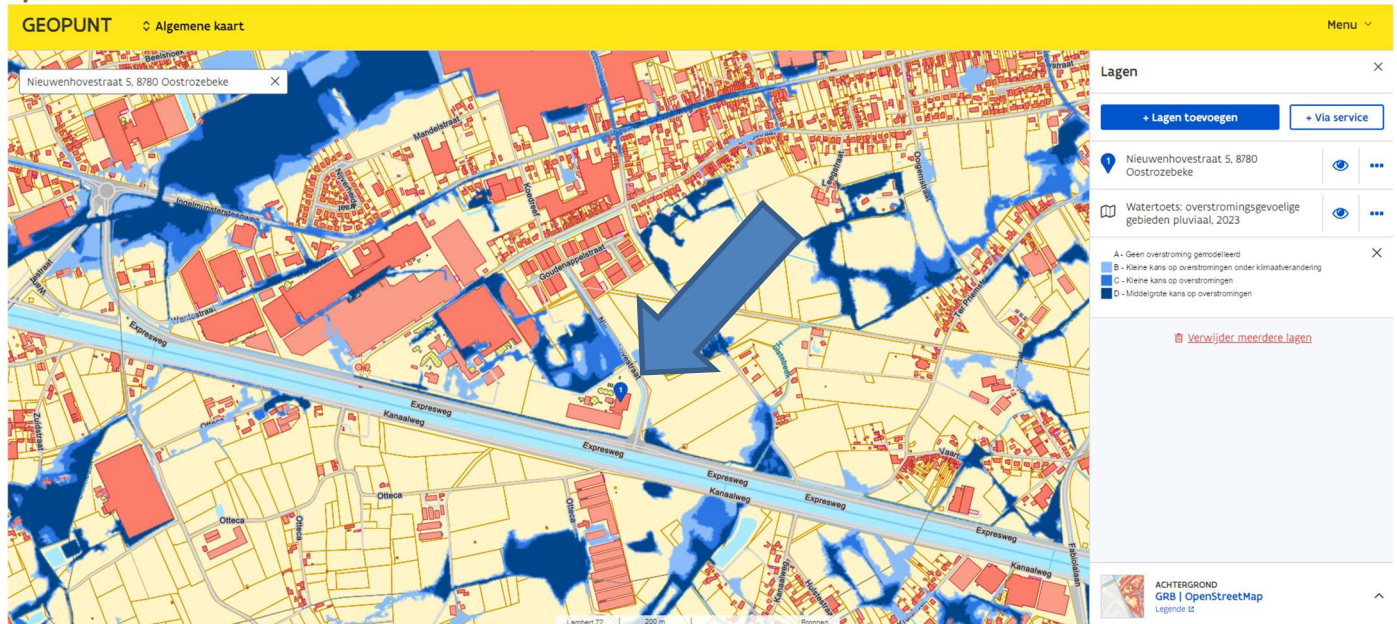

### Kaart 6 groepsopvang baby's en peuters dichtstbijzijnde op ca. 600 m ten noordwesten

