Uitvoering dient comform de plannen te gebeuren, opmerkingen en/of wijzigingen vanuit Stedebouw of Gemeente.
Alle stabiliteitsrekeningen dienen voor aanvang der werken te worden opgemaakt door een bevoegd ingenieur in opdracht en voor rekening van de aannemer.
De aannemer dient zich voor aanvang der werken te vergewissen van alle bestaande gegevens zowel qua ligging, inplanting, afbakening en voorschriften betreffende het perceel.
Slechts de aannemer is verantwoordelijk voor de correcte uitvoering volgens de regels de kunst en de regels der wet, ten volle ontlasting van opdrachtgever en architect.
EPB- en veiligheidscoördinator dienen aangesteld te worden door de bouwheer.

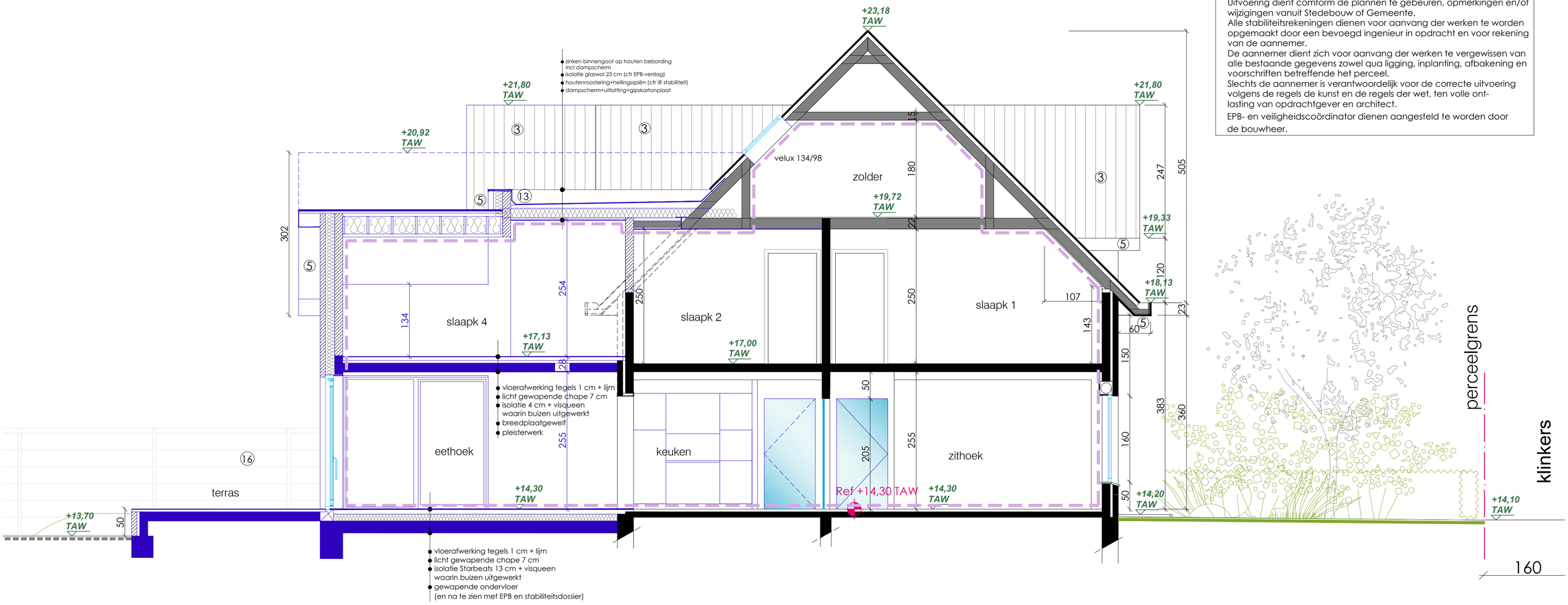

SCHAAL 1:50
0 m 1 2 3 4 5

atelier BIS

BA_0_SB_N_38_snede B
Snede B brandweer
1030 BA
04/07/2025

atelier BIS -
Architectenburo
Salomez bv
T +32 51 212 512
Info@atelierbis.be