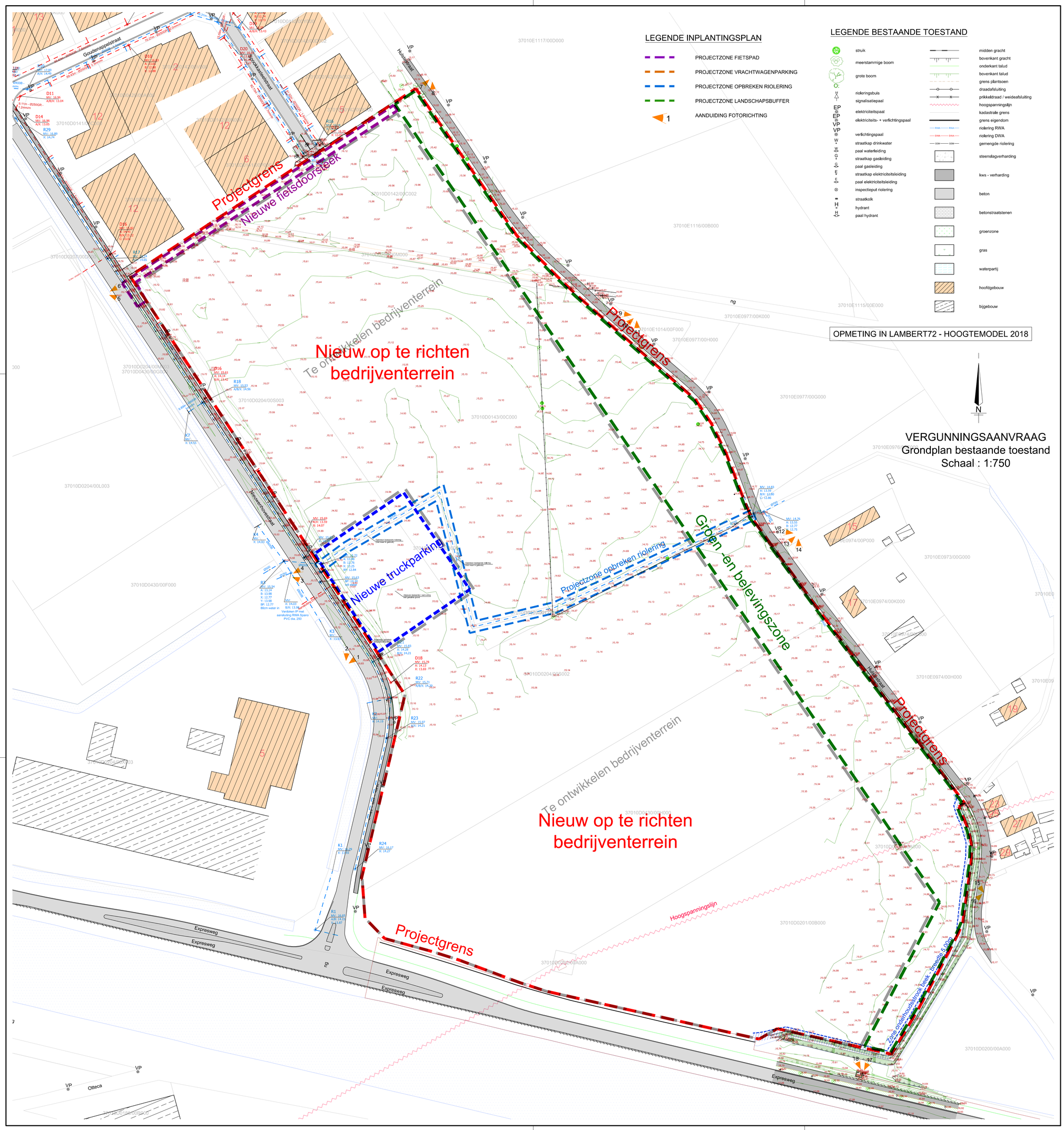

Kadastraal plan :

OOSTROZEBEKE, Sectie D, nrs. 142C, 143C, 175B, 179/02C, 179C, 181A, 201B, 202A, 204S2, 204S3, 208M en 430H
Schaal : 1 / 4000
Toestand : 01/01/2024

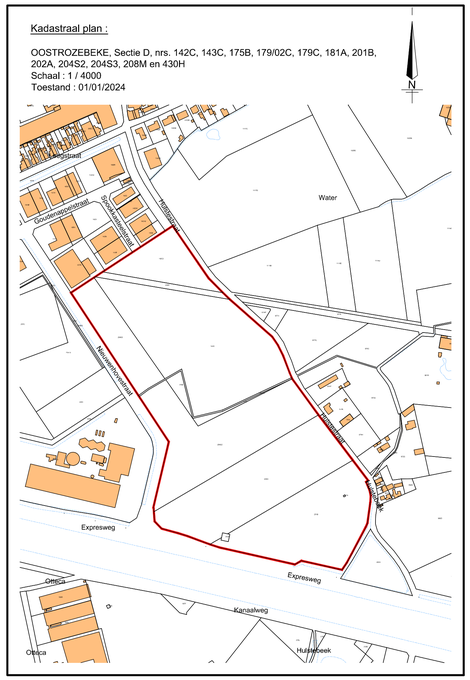

Provincie	:	West - Vlaanderen
Stad / Gemeente	:	B - 8780 Oostrozebeke
Ligging	:	Nieuwenhovestraat / Expresweg

Aanvraag van een omgevingsvergunning :
Omgevingswerken voor het project Gouden Appel te Oostrozebeke
Grondplan bestaande toestand / Kadastraal plan

Opdrachtgever : WVI
Koning Albert I-laan 122
B - 8200 Brugge

Kadastrale geg. : OOSTROZEBEKE, Sectie D, nrs. 142C, 143C, 175B, 179/02C, 179C, 181A, 200A, 201B, 202A, 204S2, 204S3, 208M en 430H

Dossier : 20 / 3036
Plannr. : 07 Index : .
Datum : 24 oktober 2025
Schaal : 1 / 750

Index	Datum	Omschrijving
.	.	.

TOPOKOR NV.
studiebureau
infrastructuur & topografie

Vandaele Jan - LAN 040741
gedelegeerd bestuurder

Engelse Wandeling 2 - K10G
B - 8500 Kortrijk
T : +32 56 23 74 74
F : +32 56 23 74 75
E : info@topokor.be
www.topokor.be